

**TC  
MANISA CELAL BAYAR ÜNİVERSİTESİ  
FEN BİLİMLERİ ENSTİTÜSÜ**



**LİSANSÜSTÜ TEZ YAZIM KILAVUZU**

**Manisa, 2017**

**FEN BİLİMLERİ ENSTİTÜSÜ  
LİSANSÜSTÜ TEZ YAZIM KILAVUZU**

1. Bu Kılavuz Enstitümüz Yüksek Lisans ve Doktora Programlarında hazırlanan tezlerin yazılmasında dikkat edilmesi gereken noktalara açıklık getirmektedir.
2. Tezlerin yazımında, A4 (21 × 29.7 cm) boyutunda en az 80 g/m<sup>2</sup> beyaz, birinci hamur kâğıt kullanılmalıdır.
3. Yazımda, Türk Dil Kurumu'nun yayımladığı Türkçe Dilbilgisi ve Yazım Kılavuzu esas alınarak, tüm noktalama işaretlerine ve dilbilgisi kurallarına özen gösterilmelidir.
4. Lisansüstü Tezler, A4 boyutunda kağıda alttan, üstten ve sağdan 2,5 cm, soldan ise 4 cm boşluk bırakılarak yazılmalıdır (Şekil 1 ve Şekil 2). **Sayfa arkalı-önlü kullanılmamalıdır. Sadece kapak sayfasında sol boşluk 3 cm olmalıdır.**

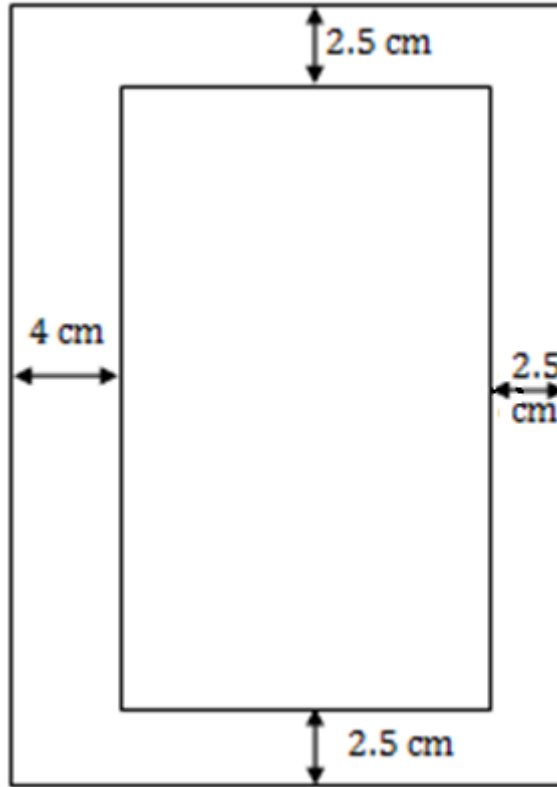

**Şekil 1.** Tez yazımında bırakılması gereken kenar boşlukları

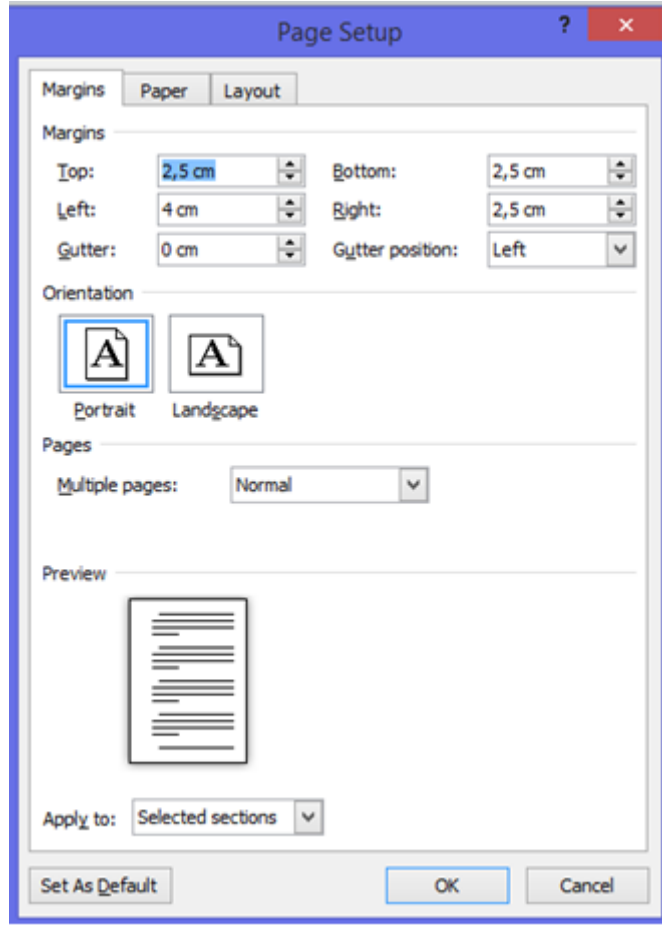

Şekil 2. Tez yazımında bırakılması gereken kenar boşluklarının ayarlanması

5. Yazı karakteri Times New Roman'dır. Punto büyüklüklerine ilişkin bilgiler hem şablonda hem de kılavuzda verilmiştir. Tezin yazımında Microsoft Word, Latex vb programlar kullanılabilir.
6. Renkli baskı ile kuşe kartona çıktısı alınmış kapak kullanılarak cilt yaptırılacaktır. Cilt kesinlikle spiral olmamalıdır. Kapak rengi beyaz olup siyah cilt sırtı kullanılmamalıdır. Cilt sırtına tezin adı (tümü büyük harfle) ve yazar unvan ve adı (soyadının tamamı büyük harflerle) yazılmalıdır. Ciltleme işlemi ile ilgili olarak Celal Bayar Üniversitesi Matbaası'nın bilgisi bulunmaktadır.
7. Kapağın aynısı renkli çıktı alınarak iç kapak olarak da kullanılacaktır.
8. Kapak hazırlanırken üstten satır boşluğu bırakılmaksızın 14 punto karakter ile büyük harflerle, ortalarak ve her biri ayrı satıra olmak üzere alt alta "T.C.," "MANİSA CELAL BAYAR ÜNİVERSİTESİ" ve "FEN BİLİMLERİ ENSTİTÜSÜ" ifadeleri yazıldıktan sonra 2 satır boşluk bırakılmalı ve sırasıyla herbiri ayrı satıra alt alta olmak üzere tezin türü, anabilim dalı ve programı 12 punto yazı karakteri ile yazılmalıdır. Ardından 9 satır boşluk bırakılır ve 14 punto büyüklüğünde Tez Başlığı sayfa ortalarak yazılır. Tek satır aralığı kullanılmalıdır. Satır arası boşluklar öncesi ve sonrası için "0" olarak girilmelidir (Şekil 3).

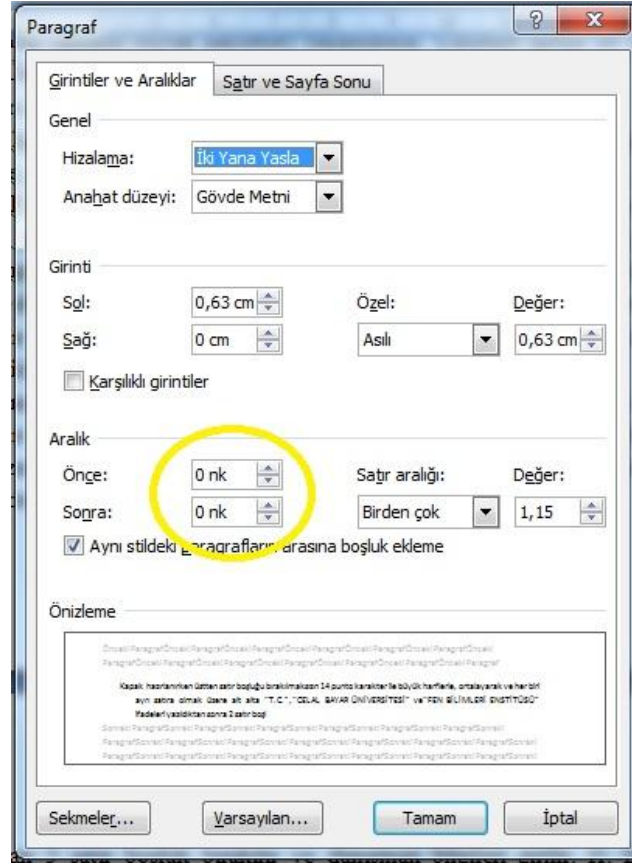

Şekil 3. Tez yazımında satır aralıklarının ayarlanması

9. Tez adının başlangıcı ile bir alt bölüm olan Ad SOYAD bölümü arasında 7 satır olmalıdır (Örneğin, tez başlığı 2 satır tutmuş ise, ardından 5 satır boşluk bırakılarak tezi hazırlayan öğrencinin adı ve soyadı yazılır). Ad ve Soyad 12 punto yazılmalıdır. Soyad büyük harflerden oluşmalıdır.
10. Ardından 5 satır boşluk bırakılır ve danışman bilgileri girilir. II. Danışman var ise şablonda belirtildiği üzere o da yazılır.
11. Tek danışman olması durumunda 6 satır, 2 danışman olması durumunda ise 4 satır boşluk bırakılarak üniversitemizin logosu konumlandırılır.
12. Logodan sonra ise satır aralığı bırakılmaksızın Manisa ve yıl ifadeleri yazılır.
13. Kapak ve iç kapağa sayfa numarası verilmez.
14. Tezin ana bölümlerinde (Giriş, Genel Bilgiler, Deneysel Kısım (Materyal ve Yöntemler), Araştırma Bulguları ve Tartışma ile Sonuç ve Öneriler) paragraf başlarında ve alt başlıklardan önce paragraf başı girintisi (1,25 cm) kullanılmalıdır.
15. Tez Onayı sayfası iki yana yaslanmış olarak 12 punto büyüklüğünde ve tek satır aralığı ile yazılmalıdır. Danışman(lar) ve Jüri Üyeleri Tez Onay sayfasını mavi mürekkepli kalem ile imzalamalıdır. Tez Onay sayfası orijinal ve ıslak imzalı olmalıdır. Fotokopi kesinlikle kullanılmamalıdır. Danışman ve Jüri Üyelerinin isimlerinin arasında 2'şer satır boşluk bırakılmalıdır. Tez Onay sayfasına sayfa numarası verilmez.
16. Bir sonraki sayfa olan TAAHHÜTNAME ise yine 12 punto büyüklüğünde yazılmalıdır. Bu sayfaya da numara verilmemelidir.

17. İindekiler b6l6m6nde yazı karakteri b6y6kl6đ6 12 punto olmalı ve tek satır aralıđı ile yazılmalıdır. İindekiler sayfası, simgeler, kısaltmalar, Őekiller, tablolar dizini sayfaları ile teŐekk6r, 6zet ve abstract sayfalarına 12 punto b6y6k Romen Rakamı (**I, II, III, IV, V, VI ...**) ile numaralandırma yapılmalıdır. Sayfa numaraları sayfanın alt ortasına konulmalıdır.
18. GiriŐ, Genel Bilgiler, Deneysel Kısım (Materyal ve Y6ntemler), AraŐtırma Bulguları ve TartıŐma ile Sonu ve 6neriler kısımları b6y6k harfler ile İindekiler b6l6m6ne yazılmalı ve 1, 2, 3, 4 ve 5 Őeklinde numaralandırılmalıdır (12 punto). İindekiler b6l6m6n6n yazılmasında Tez Yazım Őablonu kullanılmalıdır.
19. Simgeler ve Kısaltmalar Dizini'nde 6nce koyu renk 12 punto yazı karakteri ile kısaltma yazılarak karŐısına aık adı yazılmalıdır. İfade İngilizce (veya bir baŐka dilde) ise 6nce İngilizcesi sonra parantez iinde T6rke karŐılıđı yazılmalıdır (6rneđin; **FDA** Food and Drug Administration (Gıda ve İla Dairesi)).
20. Őekiller dizininin yazılmasında 12 punto yazı karakteri kullanılırken, her Őeklin bulunduđu b6l6me dikkat edilerek numara verilmelidir. Őekillerin b6l6m ierisindeki sırasına dikkat edilerek numaralandırma ve dizin iine yerleŐtirme yapılmalıdır (Őekil 1.3, Őekil 4.6 gibi).
21. Tablo dizininin yazılmasında 12 punto yazı karakteri kullanılırken, her tablonun bulunduđu b6l6me dikkat edilerek numara verilmelidir. Tabloların b6l6m ierisindeki sırasına dikkat edilerek numaralandırma ve dizin iine yerleŐtirme yapılmalıdır (Tablo 1.3, Tablo 4.6 gibi).
22. TeŐekk6r b6l6m6nde yine 12 punto yazı karakteri kullanılmalı, Őablonda verilen 6zelliklere dikkat edilmelidir.
23. 6zet ve Abstract b6l6m6 12 punto yazı karakteri ile tek satır aralıklı olarak yazılmalıdır. 6ZET/ABSTRACT ibaresi sayfanın en 6st satırına yazılır, ardından 1 satır boŐluk bırakılarak tezin t6r6 yazılır. Tekrar bir satır aralık verildikten sonra tezin adı, bir satır boŐluktan sonra ise yazarın adı ve soyadı (t6m harfleri b6y6k olacak Őekilde) yazılır. Yine her seferinde birer satır boŐluk bırakılarak Celal Bayar 6niversitesi, Fen Bilimleri Enstit6s6, Anabilim Dalının adı, DanıŐmanın ve varsa 2. DanıŐmanın adı ve soyadı (soyadların t6m harfleri b6y6k olacak Őekilde) yazılır. 2 satır boŐluk bırakıldıktan sonra tez 6zeti 12 punto yazı karakteri ile iki yana yalı olarak yazılır. Paragraflar arasında bir satır boŐluk bırakılmalıdır. Paragraf baŐ girintisi (1,25 cm) bırakılmalıdır. Metin tek satır aralıđı ile yazılmalıdır. 6zet/Abstract en az 250 kelime olmalı, 6zet sayfası toplamda 1 sayfayı aŐmamalıdır. Metin tamamlandıktan sonra 2 satır boŐluk bırakılır ve anahtar kelimeler/keywords yazılır. Tezin konusunu belirtmek 6zere en fazla 7 anahtar kelime yazılmalıdır.
24. Tezin ana b6l6mlerinde (GiriŐ, Genel Bilgiler, Deneysel Kısım (Materyal ve Y6ntemler), AraŐtırma Bulguları ve TartıŐma ile Sonu ve 6neriler) sayfalar 1, 2, 3, 4... Őeklinde numaralandırılmalıdır. Numaralar Times New Roman yazı karakteri ve 12 punto olmalıdır. Tezin ana b6l6mleri 1,5 satır aralıđı ile yazılır, sayfa numaraları (12 punto) sayfanın alt ortasına konulmalıdır.

25. Bölüm başlıkları yazılırken; ana bölüm başlıkları koyu renk ve tamamı büyük harf olmalı, ikinci ve üçüncü derece başlıklar ise koyu ve sadece kelimelerin ilk harfleri büyük olmalıdır. Örneğin;

## 2. GENEL BİLGİLER

### 2.1. Biyojen Aminler

#### 2.1.1. Biyojen Aminlerin Yapısı

26. Tablolar ve şekiller metin içerisinde söz edildikleri yere konulmalıdır. Şekil isimleri şeklin altına **Şekil 1.4.1.** şeklinde eğer tek satıra sığıyorsa ortalanarak, birden fazla satıra yayılıyorsa iki yana yaslanarak verilmelidir. Tablo isimleri tabloların üzerine yazılmalı ve şekil isimlerinin yazılmasında dikkat edilmesi gereken hususlara tablo ismi yazılırken de dikkat edilmelidir. Şekil ve tablo isimlerinde ilk kelimenin ilk harfi büyük, diğer kelimelerin tümü (özel isim yoksa) küçük harfle yazılmalıdır. Şekil ve tablolar eğer başka kaynaklardan alınmışsa muhakkak kaynak ismi yazılmalıdır

27. Matematiksel denklemler sayfanın ortasına yazılmalı ve denklem sonuna denkleme ait numaralandırma yapılır ((1.2), (3.5), (6.7) gibi). Denklemler arasında muhakkak bir satır boşluk bırakılmalıdır. Verilen bağıntı ve ifadelerde, Uluslararası Birim Sistemi (SI) kullanılmalıdır. Gerektiğinde diğer birim sistemlerindeki karşılıkları parantez içinde veya ekler bölümünde verilebilir. Formüller ve denklemler yazılırken “Microsoft Equation” kullanılmalıdır (Ekle menüsünden – Nesne – Microsoft Equation)

$$E=mc^2 \text{ (3.12)}$$

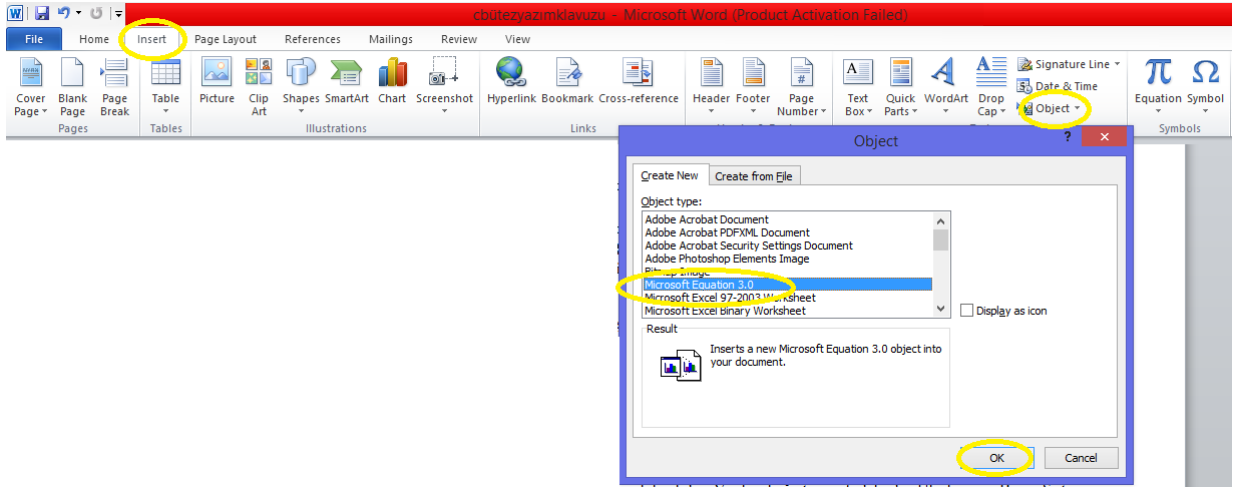

28. Matematiksel formüllerin yazımında Ekle sekmesinde yer alan “Denklem” özelliği de kullanılabilir.

29. Kimyasal formüllerin yazımında uygun bir program seçilerek kullanılabilir (ISIS ve Chemwin gibi)

30. Kaynaklar için aşağıdaki yazım kuralları dikkate alınmalıdır;

Kaynaklar metin içinde görünüş sırasına göre köşeli parantez [1] içinde numaralandırılmış olarak verilecek, aynı anda birden fazla kaynak ismi kullanılıyorsa sayılar arasında virgül (,) konulacaktır [1, 2, 3]. Kullanılan kaynaklar, Kaynaklar bölümünde verilirken başlarına metin içerisinde kendilerine verilen sayı sırasına göre yer alacaktır. Kaynaklar kısmında köşeli parantez kullanılmayacaktır. Kaynaklar arasında boşluk bırakılmayacaktır. Birden fazla yazarlı kaynakların metin içerisinde gösteriminde “et al.” kısaltması yerine “Soyad ve ark., Yıl” düzeni kullanılacaktır.

### **Kitaplar için;**

Soyad, Adın ilk harfi., Soyad, Adın ilk harfi. Kitabın Adı. Editörlü Kitap ise Editör Adı (Ed: Ad Soyad şeklinde verilir), Basım Evi/Yayıncı Adı, Şehir, Ülke, Yıl, Sayfa sayısı.

Francesconi, K. A., Kuehnelt, D. In Environmental Chemistry of Arsenic. Ed.: Marcel Dekker, New York, 2002, 51–94 s.

Öztaş, A. Et Bilimi ve Teknolojisi. Gıda Mühendisleri Odası Yayınları, Ankara, 2008, 526 s.

### **Tüzel kişili kitaplar için;**

TÜBİTAK. 21. Yüzyılda Bilimsel Yayıncılık: Hedefler ve Yaklaşımlar Sempozyumu Kitabı. Tübitak Yayınları, Ankara, 2002, 153 s.

### **Çeviri kitaplar için,**

Jawetz, E., Melnick, J., Adelberg, A.E. Tıbbi Mikrobiyoloji (M. Akman ve E. Gülmezoğlu, Çev.). Ankara, Hacettepe Üniversitesi Yayınları, 1972, 144 s.

### **Makaleler için;**

Soyad, Adın ilk harfi., Soyad, Adın ilk harfi. Makale adı. Derginin açık adı. Yıl, Cilt(sayı), ilk sayfa–son sayfa.

Ergönül B., Kundakçı, A. Microbiological attributes and biogenic amine content of probiotic Turkish fermented sausage. Journal für Verbraucherschutz und Lebensmittelsicherheit. 2011, 6(1), 49-56.

Bayrak, A., Kırılan, M. Antioksidan deposu baharatlar. Popüler Bilim. 180, 46-50.

### **Basılmamış eserler için**

Soyad, Adın ilk harfi., Soyad, Adın ilk harfi. Makale adı. Derginin açık adı. Yıl, DOI numarası.

Ergönül B., Kundakçı, A. Microbiological attributes and biogenic amine content of probiotic Turkish fermented sausage. Journal für Verbraucherschutz und Lebensmittelsicherheit. 2011, DOI:10.1108/03090560710821161.

### **Tezler ve diğer eserler için;**

#### **Tezler**

Soyad, Ad. Tezin adı. Üniversite, Enstitü Adı, Anabilim Dalı, Enstitünün bulunduğu il, Yıl, sayfa sayısı. (Doktora Tezi / Yüksek Lisans Tezi).

Ergönül, B. Et Ürünlerinde Probiyotik Kültürlerin Kullanım Olanaklarının Araştırılması. Celal Bayar Üniversitesi, Fen Bilimleri Enstitüsü, Gıda Mühendisliği Anabilim Dalı, Manisa, 2009, 213 s. (Doktora Tezi).

#### **Diğer eserler**

Soyad, Adın ilk harfi. Eserin adı. Kurum adı. Yer, Yıl, Sayfa sayısı

Acar, N., Estaş, S. Kesikli Seri Üretim Sistemlerinde Planlama ve Kontrol Çalışmaları, Milli Prodüktivite Merkezi Yayınları, Ankara, 1986, 356s.

### **Kongre, sempozyum ve çalıştaylar için;**

Soyad, Ad., Soyad, Ad. Bildirinin Başlığı. Kongre/Çalıştay/Sempozyum Adı, Tarih, Yıl Yer (sunum basılmış bildiri ise Bildiri Özetleri/Bildiriler Kitabı, 173-179.) şeklinde en sona parantez içinde verilir.

Ergönül, B., Kundakçı, A. Et Ürünleri Üretiminde Kullanılan Katkı Maddeleri. 2. Et Ürünleri Çalıştayı, 13-17 Mart, 2014, Manisa (Bildiri Özetleri Kitabı, 174 s.

### **Patent**

Kavur, K.H. Heart Flowerpot. US Patent No. D518,755. Washington DC, US Patent and Trademark Office, 2006.

31. Tezin son sayfası Özgeçmiş sayfası olmalıdır. Şablonda öngörülen hususlara dikkat edilerek özgeçmiş sayfası hazırlanır. Özgeçmiş fotoğraf konulması zorunlu değildir